GRAND-PRIX VON BERN 2023

Nachhaltigkeit auf einen Blick

GRAND PRIX VON BERN

powered by MIGROS

Ort
BERN

Budget
1 500 000

Datum
13.05.2023

Teilnehmende
25 412

WEITERE FACTS...

... Grösster Volkslauf in der Deutschschweiz, 1. Austragung 1982
... Strecken: 10 Meilen, 4.7 km, 1.6 km
... 98% der Teilnehmenden wohnen in der Schweiz, davon 72% im Kanton Bern
... 1300 Helferinnen und Helfer
... Nächster Lauf am 18. Mai 2024

Beschaffung

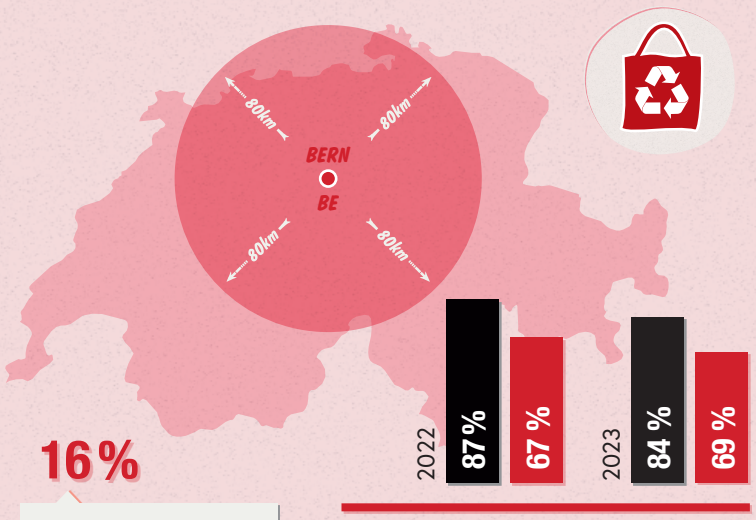

16 %

Anteil der Beschaffung aus dem Ausland

ANTEIL DER BESCHAFFUNG SCHWEIZ / REGION

Wenn möglich wird **GEMIETET** und nicht **GEKAUFT**

Mehrmalige **VERWENDUNG**: Material wird verwendet, bis es defekt ist

Preise, Medaillen und Geschenke werden möglichst **LOKAL** eingekauft

Alle beschafften Textilien stammen von Lieferanten, die sich zu **SOZIALVERTRÄGLICHER PRODUKTION** verpflichten und ein entsprechendes Label haben

Transport

Transport 2023

Velo und zu Fuss
13.7%

öV
76 %

Auto und Motorrad
9.9 %

2022

Velo & zu Fuss	17,5 %	Bus	0,2 %
Auto	11,8%	Bahn	70,5 %

Kostenlose Anreise mit dem **ÖFFENTLICHEN VERKEHR** innerhalb der Schweiz (Swiss Runners Ticket)

Es steht ein bewachter Veloparkplatz zur Verfügung

Abfall

Abfall 2023

Total
6,8 T

Davon rezykliert = 50.7%
3450 kg

PET	1600 kg	Bio	50 kg
Glas	100 kg	Karton	1400 kg
Papier	300 kg		

MEHRWEGGESCHIRR mit Pfand oder Essensausgabe in **PAPIER**

Es wird auf **KLEINVERPACKUNGEN** (Senf, Ketchup, etc.) **VERZICHTET**

KARTONSAMMELSTELLE für die Aussteller der Sport Expo, im Ziel und in der Helferzentrale

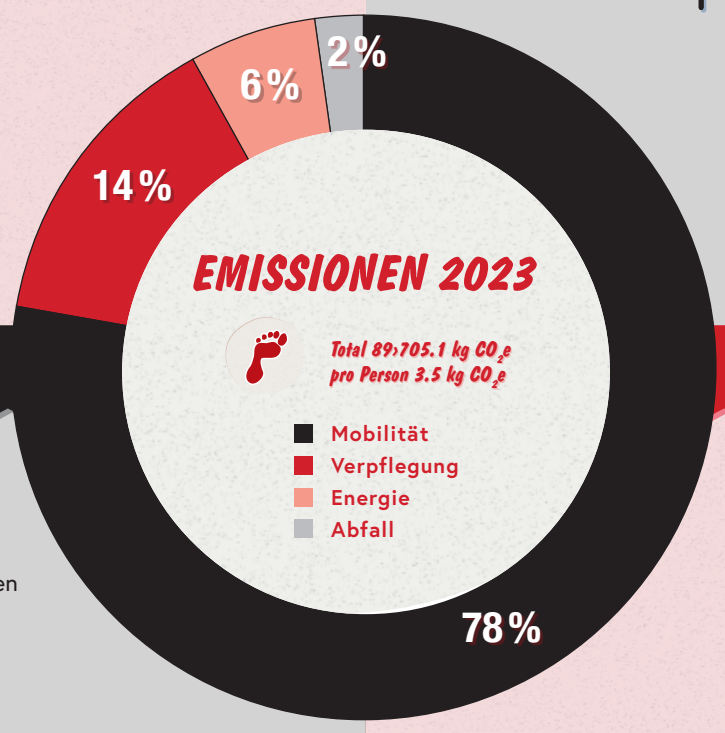

Verpflegung

Angebot 2023

Vegetarische Gerichte	ja
Früchte & Gemüse	ja
Saisonale Verpflegung	ja
Wasser = günstigstes Getränk	ja

LOKALE CATERER haben Vorrang

Einhaltung & Überprüfung der Alkohol-Jugendschutzbestimmungen

Sicherheit

Fälle 2023

leicht	mittel	schwer
42	4	0

Fälle 2022

leicht	60
mittel	36
schwer	5

SICHERHEITSEXPERTEN werden für das Sicherheits- und Notfallkonzept mit einbezogen

Sicherung der Zufahrtsrouten für Rettungsfahrzeuge

SANITÄTSKONZEPT wird stetig angepasst

Wasser & Energie

Wasser 2023

Trinkwasser	108'000 L
pro Pers.	4.3 L
Betriebswasser	0 L
pro Pers.	0 L

Wasserverbrauch 2023
4,3 L
pro Person

Wasser 2022

Trinkwasser	224'000 L
pro Pers.	10.7 L
Betriebswasser	0 L
pro Pers.	0 L

Energie 2023

Total	36'584 kWh
pro Pers.	1,44 kWh

Energieverbrauch 2023
1,44 kWh
pro Person

Energie 2022

Total	28'962 kWh
pro Pers.	1.396 kWh

Es werden genügend sanitäre Anlagen bereitgestellt und **WASSEREFFIZIENTE** Geräte eingesetzt. Im Jahr 2022 war der erhöhte Wasserverbrauch durch die extremen Hitzebedingungen bedingt, die während des Grand-Prix eine verstärkte Kühlung der Läufer:innen erforderten.

GRAND PRIX VON BERN

nachhaltige-events.ch
Die Migros unterstützt jährlich ausgewählte Veranstalter bei der Erstellung eines Nachhaltigkeitsberichts nach internationalen Standards.

Eine Initiative der
MIGROS

KONTAKT
Grand-Prix von Bern
Thunstrasse 107
3006 Bern
+41 31 381 55 66

info@gpbern.ch
www.gpbern.ch

MANAGEMENT
Im Auftrag der Migros

acting responsibly AG
Blumenrain 50
2503 Biel/Bienne
www.actingresponsibly.com

Die Veranstalter haben ihre Daten auf der Plattform **NACHHALTIGE-EVENTS.CH** eingegeben. Für die Richtigkeit der Angaben ist allein der Eventpartner zuständig.